

## Σχολή Πολιτικών Μηχανικών

Συγκεντρωτικά αποτελέσματα προπτυχιακών μαθημάτων για το Χειμερινό εξάμηνο του ακ. έτους 2017

## ΕΝΟΤΗΤΑ: Μάθημα

Ερώτηση	Πλήθος απαντήσεων	Διάμεσος	Μέσος Όρος	Τυπική απόκλιση	Ελάχιστη τιμή	Μέγιστη τιμή
Οι στόχοι του μαθήματος είναι σαφείς	480	4	3,94	0,99	1	5
Η ύλη που καλύφθηκε ανταποκρίνεται στους στόχους του μαθήματος	455	4	4	0,97	1	5
Το περιεχόμενο του μαθήματος είναι αξιόλογο και ενδιαφέρον	475	4	3,96	1,06	1	5
Οι προαπαιτούμενες γνώσεις για το μάθημα καλύπτονται από άλλα διδαχθέντα μαθήματα	452	3	3,07	1,22	1	5
Η ύλη του μαθήματος παρουσιάζει επικαλύψεις με άλλα διδαχθέντα μαθήματα	447	2	2,28	1,19	1	5
Η διδασκαλία του μαθήματος περιλαμβάνει ικανοποιητικό αριθμό ασκήσεων ή περιπτώσεων εφαρμογής	469	4	3,72	1,16	1	5
Χρησιμοποιούνται κατάλληλα εποπτικά μέσα για τη διδασκαλία	447	4	3,49	1,28	1	5
Η οργάνωση του μαθήματος (συντονισμός διδασκόντων, διαδοχή θεωρίας-ασκήσεων-εργαστηρίων κ.λπ.) είναι ικανοποιητική	460	4	3,67	1,25	1	5
Το προτεινόμενο εκπαιδευτικό υλικό (σύγγραμμα, σημειώσεις, βιβλιογραφία) υποστηρίζει με επάρκεια τη διδασκαλία του μαθήματος	453	4	3,52	1,21	1	5

## Σχολή Πολιτικών Μηχανικών

Συγκεντρωτικά αποτελέσματα προπτυχιακών μαθημάτων για το Χειμερινό εξάμηνο του ακ. έτους 2017

Το περιεχόμενο της ιστοσελίδας του μαθήματος είναι ικανοποιητικό	457	4	3,59	1,27	1	5
--	-----	---	------	------	---	---

Οι στόχοι του μαθήματος είναι σαφείς

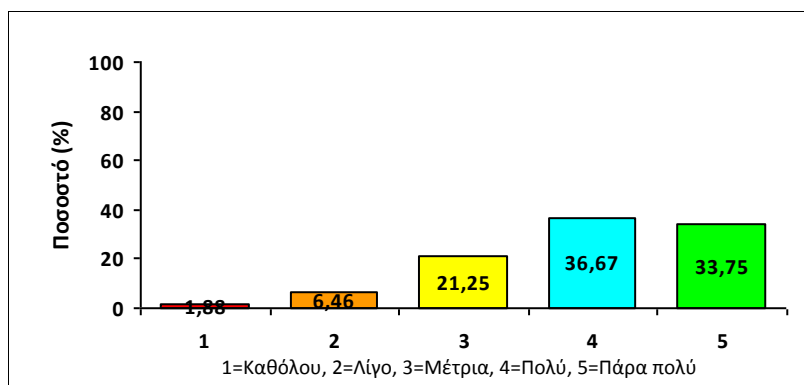

Η ύλη που καλύφθηκε ανταποκρίνεται στους στόχους του μαθήματος

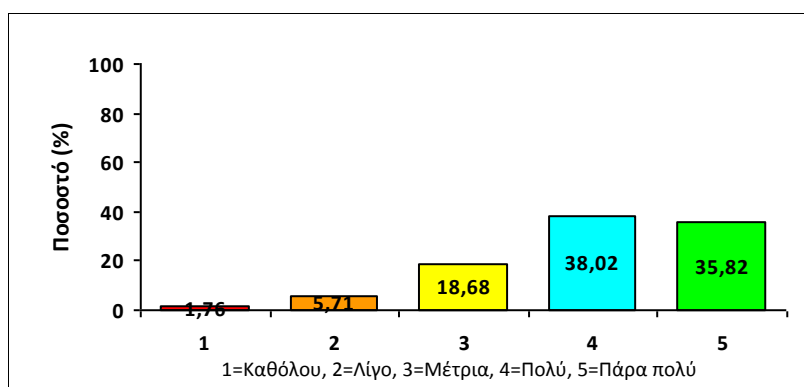

Το περιεχόμενο του μαθήματος είναι αξιόλογο και ενδιαφέρον

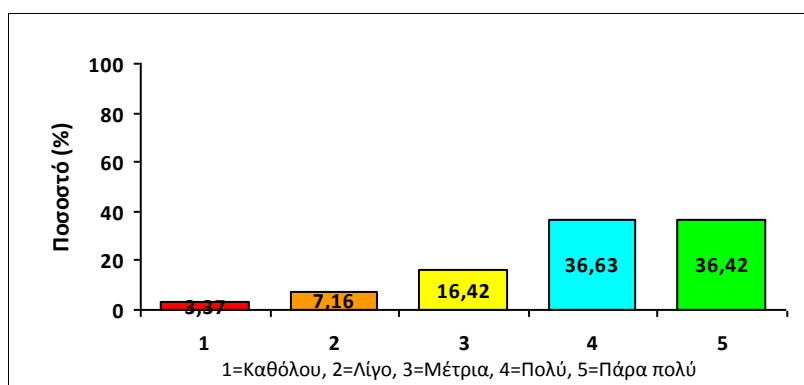

## Σχολή Πολιτικών Μηχανικών

Συγκεντρωτικά αποτελέσματα προπτυχιακών μαθημάτων για το Χειμερινό εξάμηνο του ακ. έτους 2017

Οι προαπαιτούμενες γνώσεις για το μάθημα καλύπτονται από άλλα διδαχθέντα μαθήματα

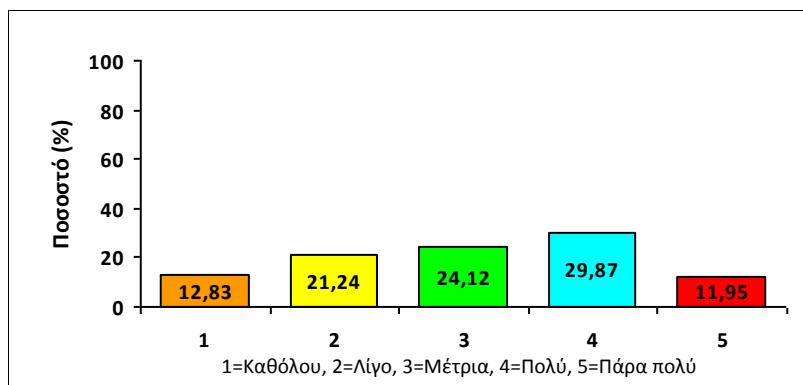

Η ύλη του μαθήματος παρουσιάζει επικαλύψεις με άλλα διδαχθέντα μαθήματα

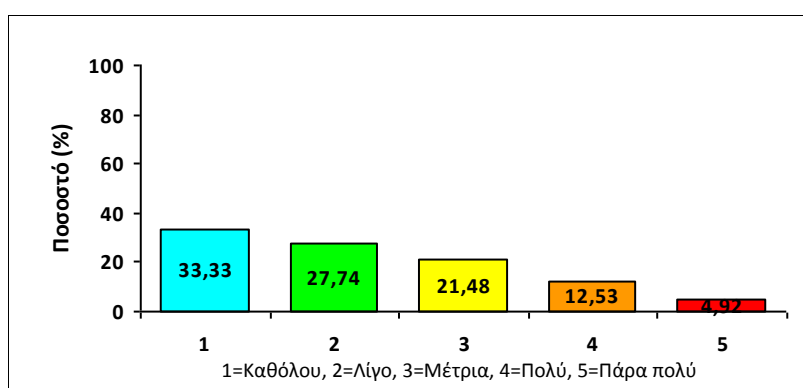

Η διδασκαλία του μαθήματος περιλαμβάνει ικανοποιητικό αριθμό ασκήσεων ή περιπτώσεων εφαρμογής

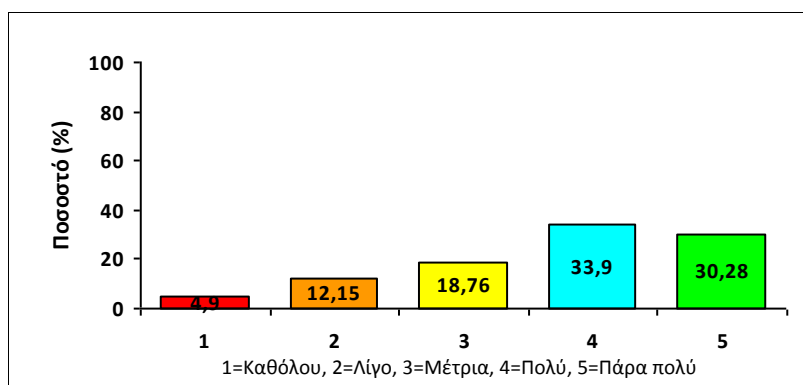

Χρησιμοποιούνται κατάλληλα εποπτικά μέσα για τη διδασκαλία

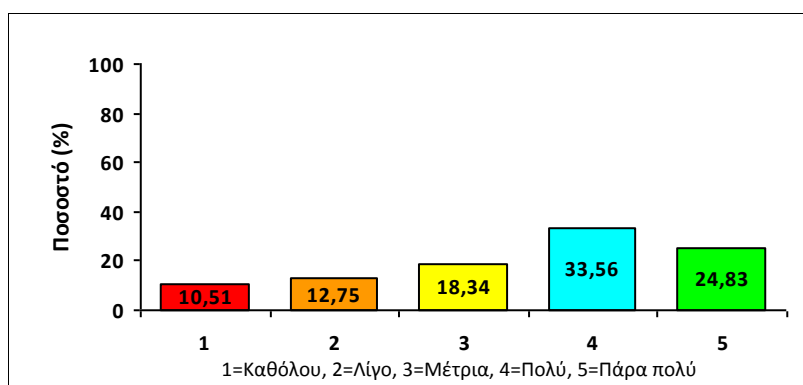

## Σχολή Πολιτικών Μηχανικών

Συγκεντρωτικά αποτελέσματα προπτυχιακών μαθημάτων για το Χειμερινό εξάμηνο του ακ. έτους 2017

Η οργάνωση του μαθήματος (συντονισμός διδασκόντων, διαδοχή θεωρίας-ασκήσεων-εργαστηρίων κ.λπ.) είναι ικανοποιητική

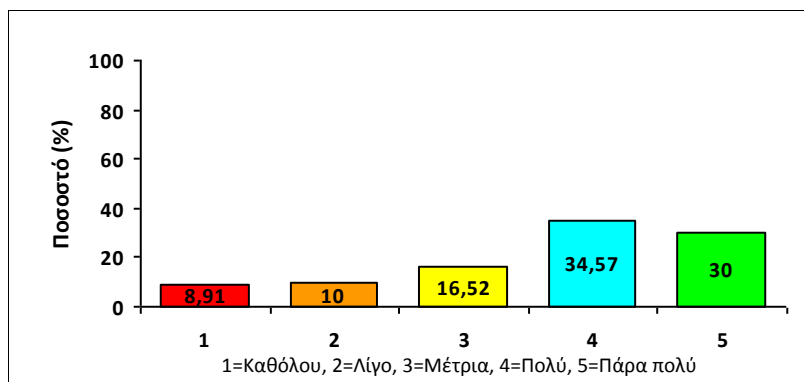

Το προτεινόμενο εκπαιδευτικό υλικό (σύγγραμμα, σημειώσεις, βιβλιογραφία) υποστηρίζει με επάρκεια τη διδασκαλία του μαθήματος

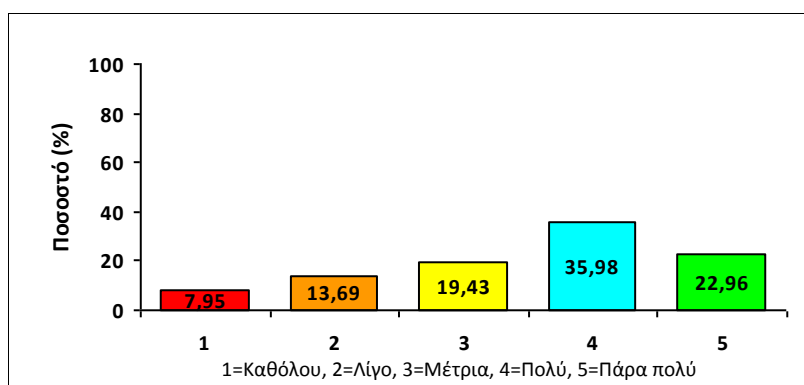

Το περιεχόμενο της ιστοσελίδας του μαθήματος είναι ικανοποιητικό

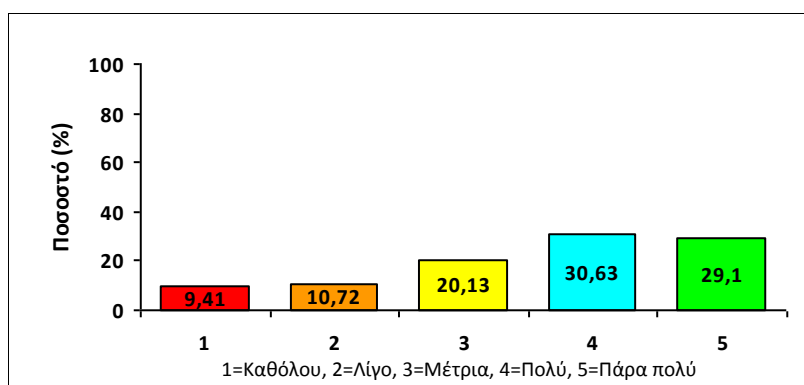

## Σχολή Πολιτικών Μηχανικών

Συγκεντρωτικά αποτελέσματα προπτυχιακών μαθημάτων για το Χειμερινό εξάμηνο του ακ. έτους 2017

## ΕΝΟΤΗΤΑ: Εργαστηριακές ασκήσεις / Εργασίες πεδίου / Θέμα

Ερώτηση	Πλήθος απαντήσεων	Διάμεσος	Μέσος Όρος	Τυπική απόκλιση	Ελάχιστη τιμή	Μέγιστη τιμή
Το αντικείμενο των εργαστηριακών ασκήσεων εξυπηρετεί τους στόχους του μαθήματος	176	4	3,67	1,22	1	5
Ο εξοπλισμός του εργαστηρίου είναι επαρκής για τη διεξαγωγή των ασκήσεων	154	4	3,23	1,47	1	5
Τα εκπαιδευτικά κείμενα που συνοδεύουν τις εργαστηριακές ασκήσεις είναι επαρκή	177	4	3,5	1,23	1	5
Το αντικείμενο των γραπτών εργασιών / θεμάτων βοηθάει στην εμπέδωση του μαθήματος	360	4	4,03	1,08	1	5

Το αντικείμενο των εργαστηριακών ασκήσεων εξυπηρετεί τους στόχους του μαθήματος

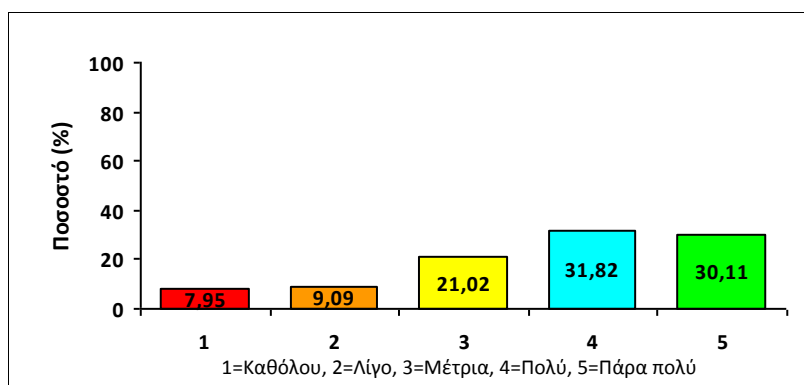

## Σχολή Πολιτικών Μηχανικών

Συγκεντρωτικά αποτελέσματα προπτυχιακών μαθημάτων για το Χειμερινό εξάμηνο του ακ. έτους 2017

Ο εξοπλισμός του εργαστηρίου είναι επαρκής για τη διεξαγωγή των ασκήσεων

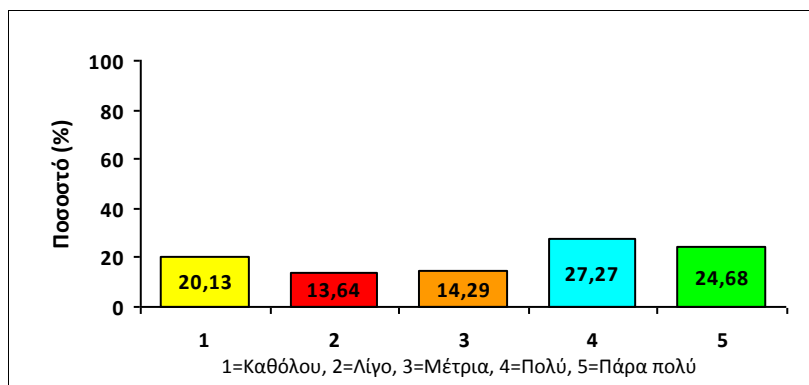

Τα εκπαιδευτικά κείμενα που συνοδεύουν τις εργαστηριακές ασκήσεις είναι επαρκή

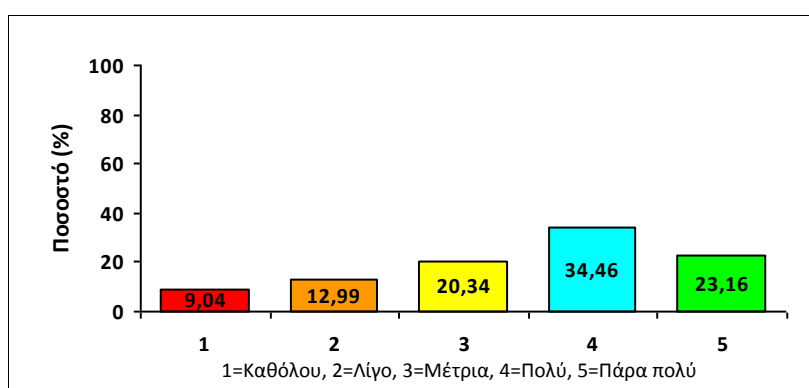

Το αντικείμενο των γραπτών εργασιών / θεμάτων βοηθάει στην εμπέδωση του μαθήματος

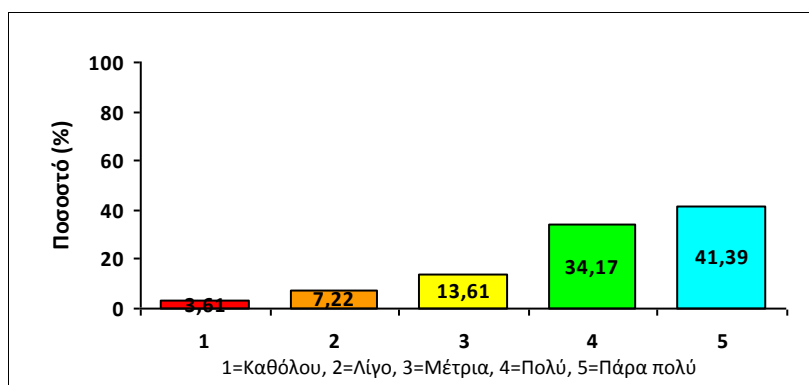

## Σχολή Πολιτικών Μηχανικών

Συγκεντρωτικά αποτελέσματα προπτυχιακών μαθημάτων για το Χειμερινό εξάμηνο του ακ. έτους 2017

## ΕΝΟΤΗΤΑ: Διδάσκων / Διδάσκουσα του μαθήματος

Ερώτηση	Πλήθος απαντήσεων	Διάμεσος	Μέσος Όρος	Τυπική απόκλιση	Ελάχιστη τιμή	Μέγιστη τιμή
Η μεταδοτικότητα του διδάσκοντα είναι ικανοποιητική	459	4	3,61	1,33	1	5
Ο διδάσκων οργανώνει και παρουσιάζει το περιεχόμενο του μαθήματος με συστηματικό και μεθοδικό τρόπο	456	4	3,82	1,22	1	5
Ο διδάσκων ενθαρρύνει τους φοιτητές να συμμετέχουν στο μάθημα διατυπώνοντας απορίες και ερωτήσεις	448	4	3,83	1,2	1	5
Ο τρόπος διδασκαλίας βοηθά στην ανάπτυξη κριτικής σκέψης	446	4	3,59	1,25	1	5
Ο βαθμός συνεργασίας με το διδάσκοντα είναι ικανοποιητικός	447	4	3,68	1,3	1	5
Ο διδάσκων είναι συνεπής στις εκπαιδευτικές του υποχρεώσεις	447	4	4,24	0,95	1	5

Η μεταδοτικότητα του διδάσκοντα είναι ικανοποιητική

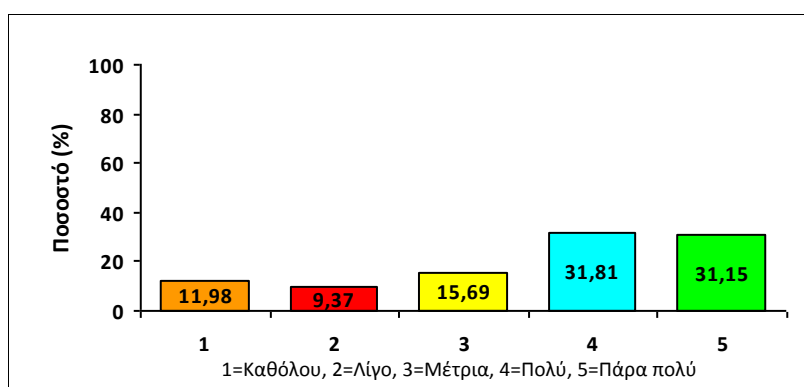

## Σχολή Πολιτικών Μηχανικών

Συγκεντρωτικά αποτελέσματα προπτυχιακών μαθημάτων για το Χειμερινό εξάμηνο του ακ. έτους 2017

Ο διδάσκων οργανώνει και παρουσιάζει το περιεχόμενο του μαθήματος με συστηματικό και μεθοδικό τρόπο

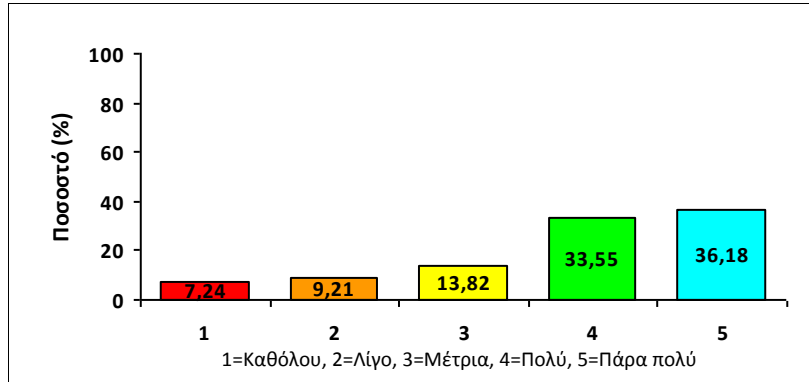

Ο διδάσκων ενθαρρύνει τους φοιτητές να συμμετέχουν στο μάθημα διατυπώνοντας απορίες και ερωτήσεις

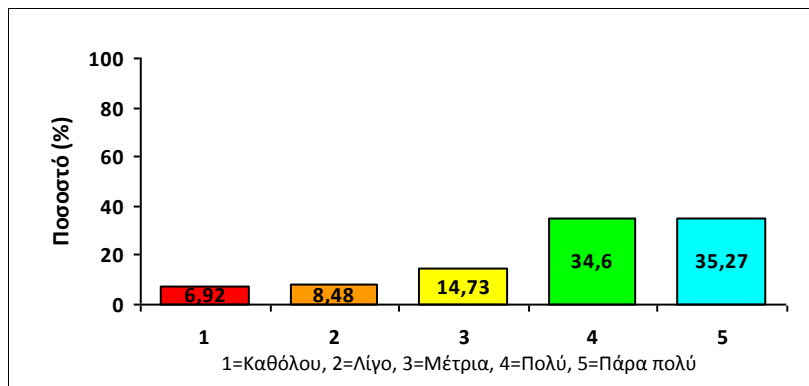

Ο τρόπος διδασκαλίας βοηθά στην ανάπτυξη κριτικής σκέψης

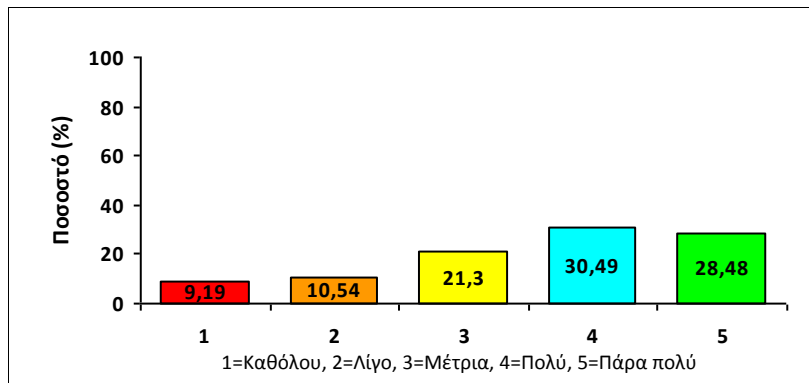

Ο βαθμός συνεργασίας με το διδάσκοντα είναι ικανοποιητικός

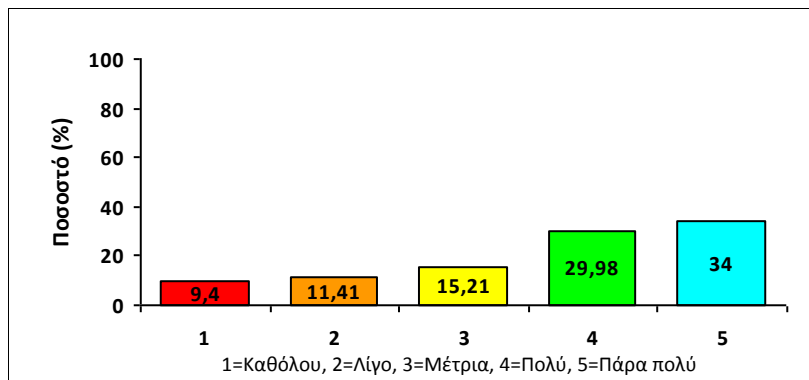



**Σχολή Πολιτικών Μηχανικών**

Συγκεντρωτικά αποτελέσματα προπτυχιακών μαθημάτων για το Χειμερινό εξάμηνο του ακ. έτους 2017

Ο διδάσκων είναι συνεπής στις εκπαιδευτικές του υποχρεώσεις

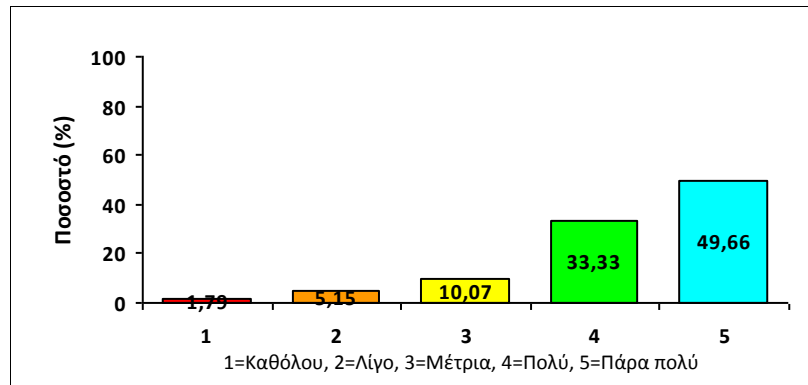

## Σχολή Πολιτικών Μηχανικών

Συγκεντρωτικά αποτελέσματα προπτυχιακών μαθημάτων για το Χειμερινό εξάμηνο του ακ. έτους 2017

**ΕΝΟΤΗΤΑ: Επικουρικό διδακτικό προσωπικό**

Ερώτηση	Πλήθος απαντήσεων	Διάμεσος	Μέσος Όρος	Τυπική απόκλιση	Ελάχιστη τιμή	Μέγιστη τιμή
Παρακολουθεί, υποστηρίζει και ελέγχει ικανοποιητικά την εκπόνηση των φοιτητικών εργασιών	356	4	3,63	1,26	1	5

Παρακολουθεί, υποστηρίζει και ελέγχει ικανοποιητικά την εκπόνηση των φοιτητικών εργασιών

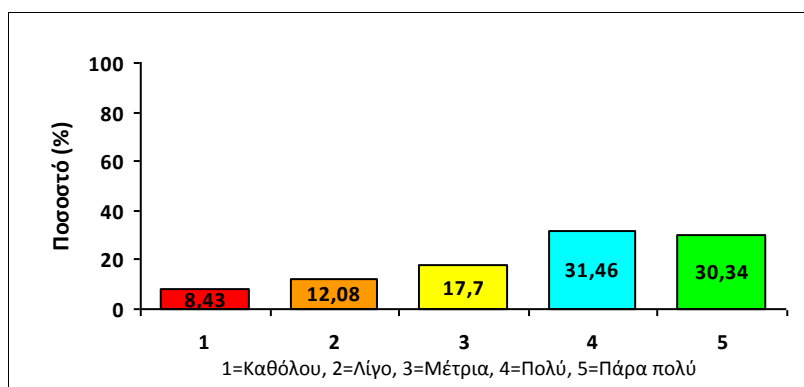

## Σχολή Πολιτικών Μηχανικών

Συγκεντρωτικά αποτελέσματα προπτυχιακών μαθημάτων για το Χειμερινό εξάμηνο του ακ. έτους 2017

## ΕΝΟΤΗΤΑ: Χαρακτηριστικά φοιτητή

Ερώτηση	Πλήθος απαντήσεων	Διάμεσος	Μέσος Όρος	Τυπική απόκλιση	Ελάχιστη τιμή	Μέγιστη τιμή
Παρακολουθώ τακτικά τις διαλέξεις του μαθήματος	462	5	4,25	1,03	1	5
Ο χρόνος που διαθέτω ανά εβδομάδα επιπλέον των προγραμματισμένων ωρών διδασκαλίας για την προετοιμασία και την κατανόηση του μαθήματος είναι (κατά μέσο όρο):	462	1	1,69	0,8	1	3
Ο χρόνος που διαθέτω ανά εβδομάδα για προετοιμασία εργασιών και θεμάτων του μαθήματος είναι (κατά μέσο όρο):	462	2	1,95	0,85	1	3
Φοιτώ στο εξάμηνο (αριθμός):	460	7	6,42	19,6	0	420
Φορές που έχω εξεταστεί στο μάθημα (αριθμός):	460	0	0,44	1,51	0	12

Παρακολουθώ τακτικά τις διαλέξεις του μαθήματος

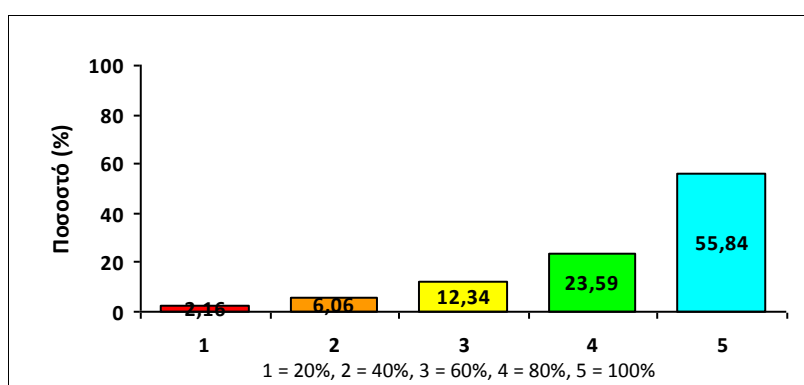

## Σχολή Πολιτικών Μηχανικών

Συγκεντρωτικά αποτελέσματα προπτυχιακών μαθημάτων για το Χειμερινό εξάμηνο του ακ. έτους 2017

Ο χρόνος που διαθέτω ανά εβδομάδα επιπλέον των προγραμματισμένων ωρών διδασκαλίας για την προετοιμασία και την κατανόηση του μαθήματος είναι (κατά μέσο όρο):

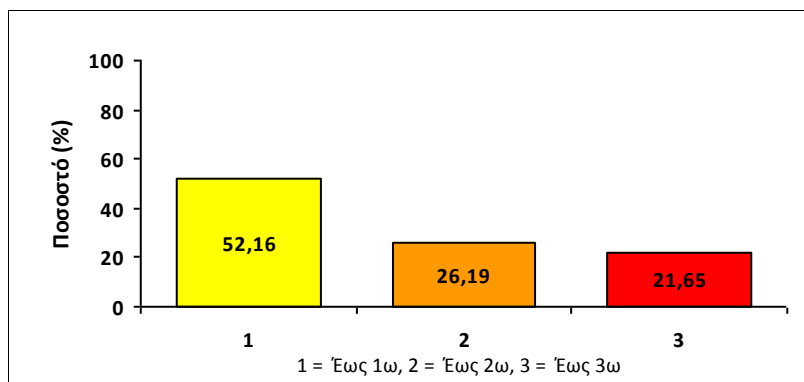

Ο χρόνος που διαθέτω ανά εβδομάδα για προετοιμασία εργασιών και θεμάτων του μαθήματος είναι (κατά μέσο όρο):

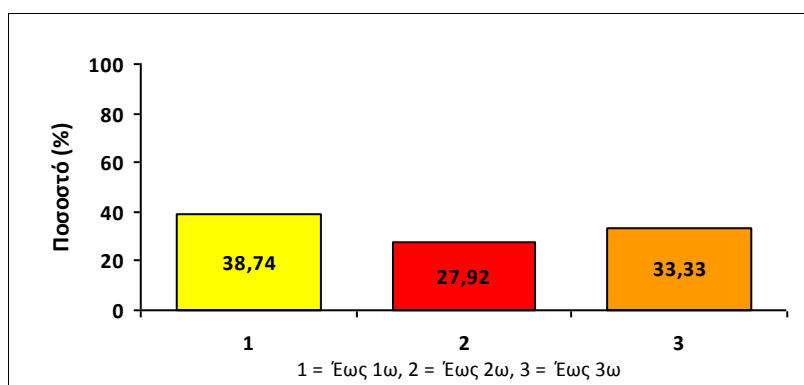

Φοιτώ στο εξάμηνο (αριθμός):

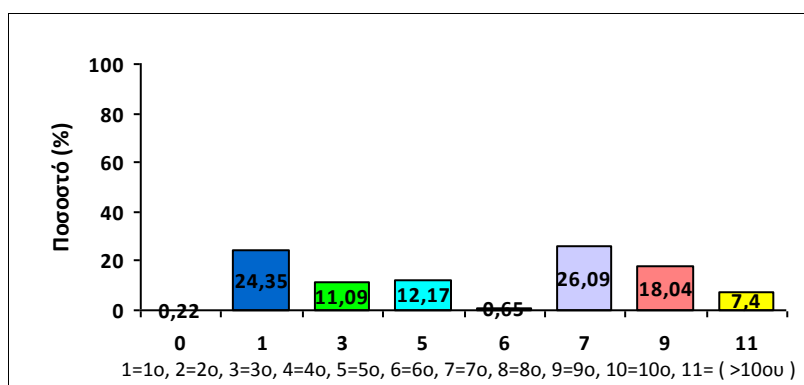

## Σχολή Πολιτικών Μηχανικών

Συγκεντρωτικά αποτελέσματα προπτυχιακών μαθημάτων για το Χειμερινό εξάμηνο του ακ. έτους 2017

Φορές που έχω εξεταστεί στο μάθημα (αριθμός):

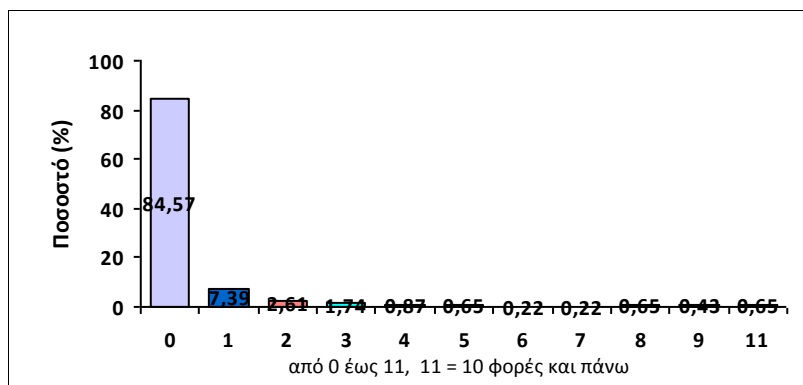

### Σχολή Πολιτικών Μηχανικών

Συγκεντρωτικά αποτελέσματα προπτυχιακών μαθημάτων για το Χειμερινό εξάμηνο του ακ. έτους 2017

## ΕΝΟΤΗΤΑ: Παρακολούθηση

Ερώτηση	Πλήθος απαντήσεων	Διάμεσος	Μέσος Όρος	Τυπική απόκλιση	Ελάχιστη τιμή	Μέγιστη τιμή
Πόσες εβδομάδες παρακολουθήσατε το μάθημα;	529	10	10,12	4	0	69

Πόσες εβδομάδες παρακολουθήσατε το μάθημα;

